కామాక్షమ్మ శతకము

13262

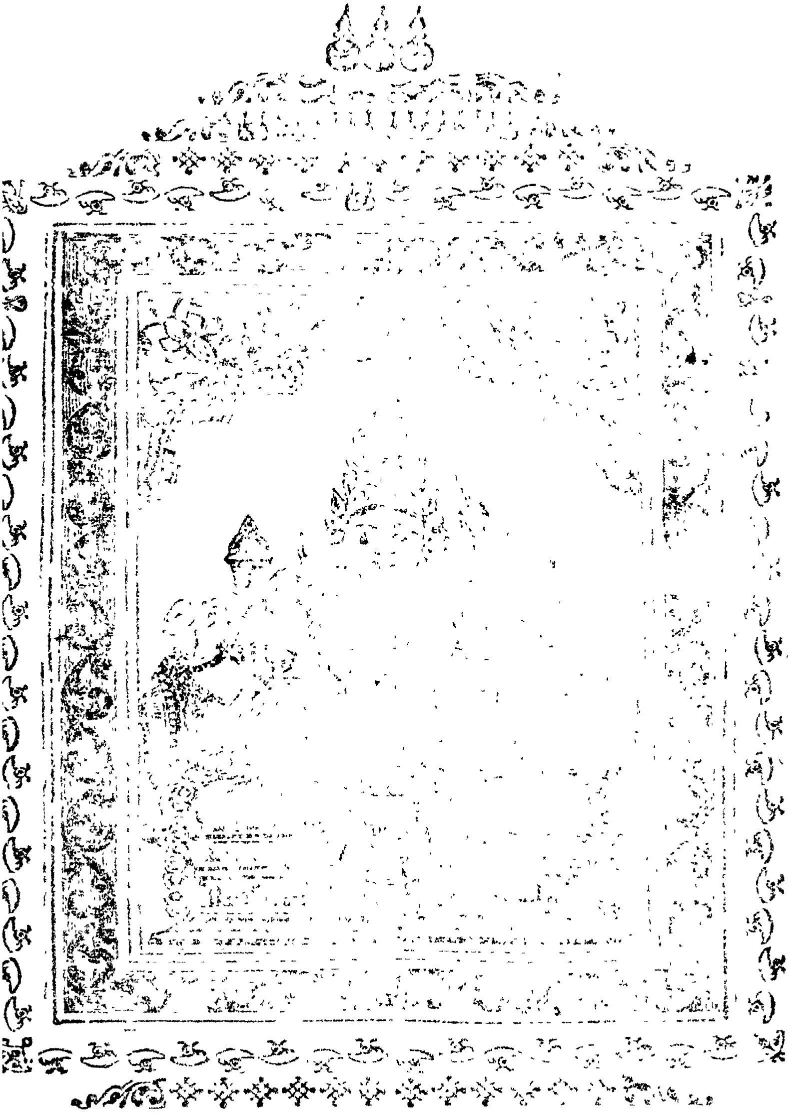

జననీ [illegible] జన్మ మునీ కెరికిం। కీజన్మమువల్లనమ్మ॥ కామా ॥౧౨॥

అ[illegible]మునకమ్మ నామది। పుడమిని నేనిట్లుదలువ। పుణ్యం
బనుచు [illegible] లేకనిన్నుఁగొలచెదకడద్రోయకనన్ను గావు॥ కా॥

యెన్నడు నీపదసేవయు। కెన్నడు లభ్యంబు డెలియ యన్న
డుజనని యెన్నడు నాకడ కేగియు। గ్రన్ననకడ తేర్తు వెరుగ॥ కా॥

నాయిష్ట వేల్పునీవె। హాయని ప్రార్థింపవినవె ఓజగజ్జననీ
బాయకననుకడద్రోయకయీ। కాయమునీకర్పితమ్మ ॥ కా॥

కటినపువిధినేమందును। విటలాక్షునిపత్నివినుము। నీదగ
లేకజ పటుతరముగ ప్రార్థించెద। కుటిలతయు యిటుమాన్పి
కావు కామాక్షమ్మా॥౧౬॥

పర్వతరాజకుమారివి। శర్వేశ్వరి [illegible] వనజ
దళాక్షి। శర్వాణి జననీకింకరుడను నన్నేలుకొమ్మ॥ కా॥౧౭

కింకరుడని ప్రార్థించితి। శంకరి [illegible] శీఘ్రముగా
నా। వంకకువిజయంబుజేసి। కింకా[illegible]వికావుమమ్మ ॥ కా।౧౮॥

రావేరాజసమేలను। భావజాహరుపత్ని [illegible] ంగరుబొ
మ్మా। [illegible]వేనీపదసేవయు కావవెసుతు[illegible]చుసెంచి ॥ కా॥

బద్ధుడనైనిం[illegible]నే। నిర్ధనసత్ప్రదవికొరకు। నిటుదలచితి.
నీకా। బుద్ధియుచాలనొసంగియు। శుద్ధుననన్నేలుకొమ్మ॥ కా॥

ఓంకారివిలోకేశ్వరి। హ్రీంకారివివిమలచరితయసురవిధా
రీ। ఐంకారివియూహింపగ। క్లీంకారివికావుమమ్మ॥ కా॥౨౧

వందనమమ్మ సుధానిధి । చందనగందిందుచాల చేరినతిం
తుల్ । కుందకనను వేత జెందక । కుందరదని కావుమమ్మ ॥కా॥

సరగుననను గాంక్షించియు । వరము సగుము నిన్ను విడువ
రాదకనిపుడున్ । శరణిటు గైకొని గావుము । కరుణాకరి నిన్ను
గొలతు కామాక్షమ్మా ॥౨౩॥

చెల్లు నెనీపై ధ్యానము । కల్లకనీ పాదభక్తి నొల్లకయున్నన్
మల్లడిబడి ... । కల్లలునాడంగగలదె ॥కా॥౨౪॥

మాం... లోకముల... । ...యుటుబన్నదొలగి
మదిసమ్మితినా । ...కల్పించితి ... కులము ... నన్ను
నన్ను ॥కామా॥౨౫॥

ఏపాపము ... నెరుగను । ఏ పాపంబిల్లిగూడె మేల్లె
గుదునా । కోపము వన్నంటక కాపాడుము కన్నతల్లి ॥కా॥౨౬

శరణము శరణము యోగీశ్వరి । శరణము నీపాదములకు శరణ
ము జననీ । తరుణము యిది మంచిది యిటు । కరుణానిధి బ్రోవు
మమ్మ కామాక్షమ్మా ॥౨౭॥

భువిసత్ఫలపుణ్యాంగన । నవవిధభక్తిం నుతింతు నసుర
విదారీ । గవనించియు నాయెడయిటు । కవితము నొడగూర్పు
జనని కామాక్షమ్మా ॥౨౮॥

యేదీనీదయ నాపై । రాదేననుగన్నజననీ రాజసమేలే ।
క్రోధము యిటుమానియు సత్వరివి నన్ గావుమమ్మ ॥కా॥

యెడ మడకను ప్రార్థింపుచు। కదువడి నేనమ్మి మిగుల వడి
వడిదిరుగక । కడకడనదుగిడ గండా । కధురమ్యము గాదు
గావు కామాక్షమ్మ ॥౩౦॥

యందరునినుగొలచియు ము। న్నెందరో కృతకృత్యులైన
దెరుగవేమిటునా। కందనినీపద సేవయు। ముందక దయ జేయు
మమ్మా కామాక్షమ్మా ॥౩౧॥

సందేహముమునా కేటికి । వందనములు జేతునమ్మ వరకృప
వేసీ। కుందక యిబ్భవిలోనను । కందక కాపాడుమమ్మ॥ కా॥

యెటుగడతును యిహ చిక్కుల । మటుమాయలు మిదేమి
డెలియు। మదిక్లేశముచే । కటకట యాచింతయు నాకేటు । దీర్చ
దవేలగ గావు ।కా ॥ ౩౩

త్రిపురములేలెడిసుందరి । నీపతములు నాయందు లేవు। నిర్దయ
యాలే । కపటమునాయందయుంచక। కృపతో ననుబోషింపవమ్మ॥

సాధుజనసన్నుతాంఘ్రివి। మాధుర్యపు తచనిజ నీమంజుల
వాణీ। పాదుకొనినిన్నుగొలచిరి కాదవకనునన్ను కావు॥ కా।౩౪

యిదివింతగు నా మదికిని । చెదరియు జగమెల్ల జాలిరున్న
లిడంగక।కుదబడి యెటుదోచక నే।కదలక నినుదలతుబోషింపు॥ [illegible]

సుందరి శశిముఖి నినుత్వర । వందనమిటు జాయు రా [illegible]
నే తీ । ముందిటు పదములు గూర్చియు । కందముఘటి [illegible]
జేయు ॥కా॥ ౩౬

తల్లీ నినుగొనియాడితి । ముల్లోకము లెఱుఁగు సాక్షి మోసం
బడితి నే । తొల్లేమి దోషమందితి । కల్లది నే నెఱుఁగఁ గావు ॥కా॥౩౮

యేలాగు నిన్ను దలతును । యేలాగు నే వేడుకొందు యేమందు
విధిన్ । యేలాగు నిన్ను గురుతిడి కేల్మోడ్చి మ్రొక్కెద దెల్పు
కామాక్షమ్మా ॥౩౯॥

అవనీశ్వరిని యెడనే । నవవిధ పూజన మొనర్తు నీ పాదములన్
గవనించు నీదు బంటను గావవె కరుణా కటాక్షి ॥కా॥౪౦॥

కొందరో దూషింతురదరిటు । యెందరో భూషింతురమ్మ
యెట్లైడల సుపో । కొందరికిటు యిటు దోచక మదికందని కారణ
ము దెల్పు కామాక్షమ్మా ॥౪౧॥

కులగోత్రమెన్న నేటికి । మలమూత్రము మేలు దలఁప మేదిని
లోనిన్ కంకయు లేక స్తుతింపుట కలదమ్మా మేలు పదవి ॥కా॥౪౨

యేనేమి చెడ్డ గానర్చితి । మానక నినుదలచు చుండు మరిమరి
ధాత్రిన్ । నా నుతి గైకొని బ్రోవవె కానన మున ద్రోయకమ్మ
కామాక్షమ్మా ॥౪౩

ఇహమందున యేనిదుములు । బహువిధముల బడఁగలేక
బద్ధుడనైతి । మహిమలు నే నెఱుఁగనసీ । కహితుఁడనని యెంచ
కమ్మా ॥కా॥౪౪॥

పాలింపవె పరమేశ్వరీ । పాలింపవె కన్నతల్లి పలు తెఱఁగుల
నన్ । పాలింపవె భుజగభూషిత । కాలుని చేదగులనీక ॥కా॥౪౫

నిర్మలమతికాత్యాయని। మర్మముయిది యేమొ నీదు। మహి
మయు దెలియక ధర్మము నెటు దెల్పెదు నా। కర్మము కడ
దేర్చియవమ్మ కామాక్షమ్మా॥౪౬॥

ఆలింపుము నా మొరయిటు। పాలింపుము నన్ను లెస్సపలు తె
రగుల నే జాలింబడి వినుదలవగ। కాలంబును గడుపతగునె॥కా॥

మందమతిని కుజనుడన। న్నెందుకు యీ ధాత్రియందు నేలఁగ
వలదే। వందనము జేతు నీకును। కుంతరతని బ్రోవుమమ్మ॥కా॥

గూఢంబగు సంసారము। గాఢాంధత మెట్టు జూడ గారడను
సినే। వేదుచు వాడఁగ నాకీ। కీడ్రోవరింతకను గావు॥కా॥౪౯॥

సలలితయుక్తసుభాషిని। నళువి మెసిక దలచుచుటకును। నా
బోటులకు। కలకొలదినిన్ను దలచుచు కొలచెదన గావు
మమ్మ కామాక్షమ్మా॥౫౦॥

కరిచెర్మాంబరురమణివి। పలు కాయకి వసుధ జనని వారిజ న
యనీ। కొరతయు జాయతు నమ్మితి। కరుణాకరి చింతదీర్చు॥
కామా॥ ౫౧

నీవేమాకే వటంచును భావించియు యింపుమీర। భక్తితో దల
తుక కావే రాజసమేలను। కావవేకరమర్ధి నన్ను॥ కా॥ ౫౨

రజితాద్రి నివాసి ధీమణి। అజపురుహూతాదివంద్య। అసు
రవిదారీ। భజియించెద నీకృప నిటు। గజగామిని రాని దేమి॥ కా
ప్రత్యక్షజనని నీవని। భృత్యుడనై రనమ్మితమ్మ। బహువిధము

లసిన౯। నిత్యంబని గొలచితి నా। కత్యంతయుక్తి యొసగు॥ కా॥ ౫౮

ఈరెండెను నదుపాయము। యేనెటుగ ముషంగగలను। నీద
యు లేక౯! నానావిధ చింతలు। కను గానవు దొలగించవమ్మ॥ కా

నిను వినరక్షకులెవ్వరు। ననయము వీక్షించి బ్రోవ। నాప్తులు
ధాత్రి౯। గానను నే స్తుతియింతుగ। కనకాద్రి నివాసి బ్రోవు॥ కా॥

శంకరు సతి గౌరీశ్వరి నా। శంకయు దొలగించుమాత। చంచ
లు సనిశ౯। కొంకక దయ నేలుముని। కింకరుడని యెంచి చాల॥ కా

మహిషాసుర మర్దనిని౯। మహిం భూషణే సుగుణ దలతు। అం
బుజ నేత్రి। బహువిధముల వేడగన౯। గహనములో ద్రోయ
కమ్మ॥ కామా॥ ౫౯

దూరిటు గూడెను వెరుగను। అరజీబడి యీదజాలకమ్మా
యసినే। పేరిడి బిలువగ రావే। కారణమేమందు విధిని॥ కా॥ ౬౦

శ్రీరాజరాజేశ్వరి మహా। మ్మోగు సమానధీర వర। మారి ప్ర
తాపి। గొరినుతింతు నిను సద౯। కారుణ్యముతో దకావు॥ కా॥

ఆదిశక్తియఖిలేశ్వరి యీ। మేదిని నీవంటి దైవ మెందున గా
న౯। సాధుజనసన్నుతాంగి యిటు। వాదనకను వరము లొసగు॥ కా॥

నీమహిమలు వినగన ... । సామాన్యము గాదు జగతి।
సద్గుణమణిని౯। నామది గొనిసుతించెద కామారీ దార బ్రోవు॥
కామాక్షమ్మా॥ ౬౧॥

అమ్మా గౌరీశ్వరి నిను। నమ్మితి విడనాడనీకు। న్యాయమట
మ్మా। కొమ్మా నామనవిటు లై। కొనియిలననుగావవమ్మ॥ కా॥

అంబా అఖిలాండేశ్వరి। శంబుని సతి శాంకరూపి। సుగుణని
దానీ। అంబుజభవవందనియిటు। కుంబినీ కీర్తింపగావు॥ కామా॥

సరసుల పాలిట వెలసియు। బిరువడి వర మొసగుమాత పరమ
దయాళీ। గురిదప్పక నినుగొలచెద। కరమర్థిని కరుణనేలు॥ కా॥

నేబుట్టుట యేటికౌనుది। నే బెరగుట యెరుగనైతి। నిర్ధరణిని
నే। యీబుట్టువు నొల్లనునకా। కాబట్టియు బొందవనీయకు॥ కా॥

యిదితయే మాశ్చర్యము మది। కిది యేమిటి చింత చాల। యిట
ననుగూడెక। యిది యేమి మోసమెరుగను। కుదురుగ సిటు దెల్పి
బోవు॥ కామా॥ ౧౭

యేటికి హీనభిమానము। దీటుగ నీ చరితము విను। దీరుండై తే
కోటికి నిను పార్థించక। కాటికి బోతుము కిగలదె॥ కామా॥ ౧౮

నీవేలక్షణవతి యిటు। రావేర క్షించుటకును। రాజీవాక్షి।
వేవేగ యిమ్మ హీనను। కావవేమతు కోర్కె దీర॥ కామా॥ ౧౯

పాపపు జన్మంబె త్తియు। నీపదధ్యానంబు జాయ। నేరసు జ
ననీ। కోపము నాయెడ నుంచక। కాపాడుము నన్ను చాల॥ కా॥ ౨౦

మారీ మదహూనిసి యిటు। లేరేనను గాచు వార లెదుక
ధరిత్రిన్। రారే యిమ్ములజూడుప కారులు నే సెరుగ గావు॥ కా॥

రావా సద్గుణమణి త్వర। రావా నా వంక జూడ రావా పేక్షన్

రావానిను స్తుతి యుంపగ| కావాయిటుచాలనన్ను|| కామా|| ౭౨

మరిఅసురుని మదమణచియు|వర సాధుల గాచినట్టి|వనజదళాక్షీ| అరమర జాయక ననుగని| కరుణను గాపాడవమ్మ || కా||

యిటుబరువడి ప్రార్థింపుచు | నిటలాక్షుని పత్నిముందు నిలబడితినిగా| పటుతరముగ పాలింపవె|కటకటనినునమ్మినాడ కామా||౭౪||

మధురమునీస్తుతివినఘున| మధురము నాపీనులకును మదిమధురింబో| మధురమునీనామమునా| కతిమధురము గావుమమ్మ కామా||౭౫

లోలిని నెన్నెన్నిదోషము | మఱిజన్మంబెత్తగలిగె | మేదినినేసిగా |గోలచెదజన్మంబోలదని|కలకిటుదొలగించిబ్రోవు|| కా||

సదయాత గాపాదుమునను| పదెపదె ప్రార్థింతునీదు| పదకమలములగా |వదలకనామదిలోస్తుతి|కొదవిటులేకుట్లొనర్తు|| కా||

మస్తకవాతంబిడిబల్ |మస్తరమిటుదొలగుటకును|నాస్తినిబహుళా| కస్తిడినీపాదముకడ కొస్తినగా గావుమమ్మ|| కా||

తిప్పట మేమందునుతల| నొప్పికిసేనోర్వజాల| యోజనని దినగా|గప్పియుబాదించగనీ|కొప్పితమానగా గావకున్న|| కా||

సిరతిముటిటుదొలగుటకై| మరిమరి ప్రార్థింతునిన్ను| మరువకజననీ | దురితాత్ముడనుచుదలపక | కరుణయునాయందుయుంచు|| కామా || ౮౦

ఎనుబదినాలుగులక్షలు। యొనదగుజీవాత్మలిలను యొలరు
చుగానే। నెనరిటుదలచియుగని । కరమర్థినన్నుగావు॥ కామా॥

కనులకుబిత్తరగూడియు। మనసుతునిలకీకబుద్ధి। మారుటయె
రుగని। ననయముమునినుగొలువగనన్ । గన్నాజననిట్లుబ్రోవు॥

తీరనిజాడ్యగ్రస్తుడ। మూరదేరమే పాటుబడ్డ । మందులుదిన
నాకిరవిటుజూపియుగావవె। కనికరమిటుదలచిలెస్స॥ కా॥౨౩

యిహసౌఖ్యముకోరకైనన్ । నహిభూషణివేడలేదు। నెరు
గవెనహహా। వహీయిదితగదుగతనయుని। కహితమునొడగూ
ర్పయిట్లు॥ కామా॥ ౨౪

దాసుడనని కేల్మోగడియు। దోసిలియొగ్గితిని జననీ। దూర్జటి
పత్నివాసిగదరిజేర్పవేయిహ గానికినేనోర్వజాల కా। ౨౫

సుడిబడ ద్రిప్పిటుదేహము। గడగడనొణకంగదొడగె పుడ
మిసియుడుగుల్ । జడబడి గడబిడీబడనా । కడకడువడి సరిగి
బ్రోవుకామాక్షమ్మా॥౨౬॥

గురువును యిరవునునీవని । నేనమ్మితిపదిలముగను నార
క్షుణ్ణకై। కరుగదెనీమనసెందును। కరుణాకరినమ్మిగొల్వ॥ కా॥

విపరీతంబిది యేమన । అపహాసము శత్రులకును నగుపడ
వమ్మా। కపటంబిటుదలచకనను। కృపయుంచియు గావవమ్మ॥

యేమనినాదు మనంబున। నేమని స్తుతియింతునమ్మ యోజగ
దంబా। నామనవిటు చేకొనిగజ। గామిని కృపయుంచిబ్రోవు।

యెందునా జన్మంబిది। యెందుకు గోరగాని దుండ। యెం
దుకుయిలలో। యెందుకు నీసేవయును। కంటకయిటుజాయద
గునే॥ కామా॥ ౯౦

కులమేమనివర్ణింతగ। ఫలమేమియులేదుజూడ। పతితుల
కెందుగ। చలనములేకనటించుట। కలవమ్మానీదుపదవి॥ కా॥

గురువుపదేశంబెరుగను। అరయగ శాస్త్రములుకావ్య।
మనఃభవమెరుగను। గురియుంచునీదుమృదుపద। కమలములను
గొలతుబ్రోవు॥ కామా॥ ౯౧

విధిజూడభద్రమనిమది। బెదరగయీవసుధనన్ను। బల్భ
ద్రముచే। కదలకయిటుబంధించెను। కుదురుగవిడపించిబ్రోవు॥

పాపములుమహాపాపములని। దిక్కులుబెదరంగగూల్చి। ధర
సింగమువై। కక్కసమిటువీడియునన్నగ్రక్కునకాపాడుజనని॥

దురితములిటువ్యాపించెను। తరనిబ్బరమందలేక। జరినీవని
నే। గురినిల్పినీకుమ్రొక్కితి। తరమగ్గుడ। గావుమమ్మ॥ కా॥౯౪॥

పలువిధరోదనలెల్లను। సలుపుచునను గూడితెస్స। నలకడజా
యక। కలిమాయకెల్లయోర్తును। కొలచెదదోలగించిబ్రోవు॥

మరుజన్మమునేవలవని। మరిమరివర్ణింపనిన్ను। మరచితివే
మో। కరుగదెనీమదిగావనుకరుణాకరిజారెజే॥ కామా॥౯౬॥

దశవిధములనినుదలచుచు। పసచెడకనుభావమందు। ప్రా
ర్థనజేతుగ। వసుమతిననునీసుతుడని। కసరకకాపాడవమ్మ॥కా

వాటముయి విషంబిదిసి౯। నేటను వినుతింతు మిగుల నంబు
జఃయనీ। బూటకడనికడదోప్రాక। కాటిన్యము విడచి బ్రో
వు॥ కామా॥ ౯౯

పడెపడె ప్రార్థించియునే। వదలక వేఁ మందగౌరి వసుమ
తిలోని౯। మదయాపసి శరణనన౯। గదరక కాపాడుమమ్మ॥
కామా॥ ౧౦౦

మ్రొక్కెదనా రక్షణకై। మ్రొక్కెద భవబంధములను మా
న్పుటకై నా। దక్కెకనీవని మ్రొక్కితి। గ్రక్కున కడ తేరగౌరి॥
కా॥ ౧౦౧

నానావిధరోదనచే। చానాశ్రసులంతుచున్న। సహజమె
నీకు౯। మానిని యిటు రక్షింపవె। కానము నీవంటి వేల్పు॥ కామా

యెన్నడు నీపదకమలము। లెన్నడు సేవింపగల్గు। యెన్నడు
గడతు౯। యెన్నడు బ్రోచెద వెరుగను। కన్నెడబాయకను।
జూచి॥ కామా॥ ౧౦౩

నమ్మితి నీచరితము విని। నమ్మితి దుష్కర్మదొలుగ నమ్మితి
తల్లి। నమ్మితి యీ దేహము। నీకమ్మితి కాపాడుమమ్మ కా॥ ౧౦౪

వదలించు ముదురు యాశలు। వదలించుము జన్మకర్మ। వాం
ఛలు అటుబో। వదలించుము జననిదిసా। ఁదలించుము దొలుగ
గౌరి॥ కామా॥ ౧౦౫

నాధారీశ్వరుదారవు। సిగామోదము జే మ్రొక్కెద। మొ

రవినవేమో। వాహాయిటుబోవను। నాకాదారివి నీవెయు
నగ॥ కామా॥ ౧౦౯

నినునమ్మితమ్మయిద్ధఁ। మునుకొంనీపాదములకు। మ్రొక్కి
యున్నను। పనిబూని రేయిబవలును। కొనియాడగబోవ
వమ్మ॥ కామా॥ ౧౦౭

అడుగిడతడబడుచున్నది। తొడలాణకగ। త్రిప్పితోయ
వడిసుడిబడిన। గడిబిడిమోటుదోచక। నీకడకేగిని బోవ
వవమ్మ॥ కామా॥ ౧౦౮

—* మంగళము. *—

మంగళము మాతవినుశుభ। మంగళ మాయిపుడుసర్వ।
మంగళ నీకున్। మంగళ జయమిదిగోగని। గంగాధరు రాణి
గొనుము॥ కామాక్షమ్మా॥

—* లాలి *—

లాలనుచు నిన్నుగొలుచుచు। మేలని స్తుతియింపరావు। మే
ధినిగనిన్। కీలెరిగియు బోవవెయా। కాలుని చేదగులనీను
కు॥ కామాక్షమ్మా॥

— * శ్రీకామాక్షమ్మశతకము సంపూర్ణము * —

శ్రీరస్తు

శ్రీ కామాక్షమ్మ శతకము

—* విఘ్నేశ్వర స్తుతి *—

శ్రీవిఘ్నరాజశరణని। భావంబున నిన్నుగొలువ పలుకవిదే మో। నీవిఘ్నములను జారక। సేవించెద బ్రోవుమయ్య శంభునితనయా ॥ ౧ ॥

—* సరస్వతి స్తుతి *—

తలచెదభారతినినుమది। తలచెదహ్రీపంబుగూర్పతలచెద జననీ। తలచెదసద్గతికైనను। తలచెదనాకోర్కెదీర్ప వాసుం దసనా ॥ ౨ ॥

—* గురుస్తుతి *—

ధరమురికిపూజలింగయు। గురుకృపచే విలసియంత। గురి దప్పకనే మరి మరి కోరచుతించెద। కరుణాకరి ఆదరించు కామాక్షమ్మా ॥ ౩ ॥

—* కవి స్తుతి *—

క్షితి సత్కవియతి మునులను। హితవుగ వాసాదివరుల

యిటుమదిదలచి। కృతిగూర్చనుయా [illegible] భక్తియుక్తి
యొసగు కామాక్షమ్మా ॥ ౪ ॥

ధరసత్రవాడపురమున । యిరవు [illegible] యీ
శ్వరియిదిగో। వరుసగ నినుగొనియాడెద। కరుణను నను గావు
మమ్మ కామాక్షమ్మా ॥౫॥

పొందుగనూ తెలిమిదిసత్ । కందములిటు [illegible]
కనుభవమయగన । ముందిటుపదములుగూర్చియు నా । కందగ
యిటు జేయుమమ్మ కామాక్షమ్మా॥ ౬ ॥

కైలాసవాసుసతినే।నిలసత్ భక్తుండనీకునితవు [illegible] గొలుతు।
కలుషములెడబాపి [illegible] నా। [illegible] టుదీర్చి బో[illegible]వు॥కా। ౭॥

ఆనందమునీచరితము । [illegible]
ఆనంతమమ్మ నామది [illegible] గొలుత॥ కా ॥ ౮॥

[illegible] నీపద ధ్యానము। [illegible] నెరనమ్మి నాడ యీశ్వరి
[illegible] భక్తి [illegible] కంతు[illegible] దారకావు॥
కామా॥౯॥

శంకరిసతు[illegible]చినా। [illegible] జేసిరమ్మ। వాంచయు
మీరగ। [illegible] గావుమమ్మ॥కా

నీ పాదములర్పించెద । [illegible]
ణి। రా పాపముకడదొలచియు । కాపాడ మనస్నచాల ॥కా॥

నా జన్మకర్మి జేమన। యీజన్మఫలమిదే మో । మొరగను